



CDMX
CIUDAD DE MÉXICO



ÍNDICE DE DESARROLLO SOCIAL DE LA CIUDAD DE MÉXICO

UN ENFOQUE DE DERECHOS SOCIALES UNIVERSALES

CONSEJO DE EVALUACIÓN DEL DESARROLLO SOCIAL

DE LA CIUDAD DE MÉXICO



Justificación

- Para una oportuna y focalizada intervención por parte del Gobierno de la CDMX es vital conocer las condiciones de desarrollo social que guarda la estructura territorial en sus diferentes escalas (Ciudad, Delegación, Colonia y Manzana).
- Información actualizada, pertinente y detallada permite enfocar las estrategias, programas y acciones de política pública; y para lograrlo, es fundamental medir, evaluar y dar seguimiento al grado de desarrollo social de cada espacio y porción del territorio.



CDMX
CIUDAD DE MÉXICO



Antecedentes

Evalúa CDMX ha implementado el IDS-CDMX como criterio para medir el grado de desarrollo social de las unidades territoriales, colonias y manzanas, y hasta el 2015 el índice se basaba en la medición de seis tipos de carencias:

- Carencia en seguridad social y servicio médico
- Privación educativa del hogar
- Carencia de calidad y espacio en la vivienda
- Carencia de adecuación energética
- Carencia de bienes durables
- Carencia de adecuación sanitaria

Cada una de estas carencias se calculaba a través de variables obtenidas del cuestionario básico aplicado en los Censos de Población y Vivienda y/o conteos poblacionales. Finalmente, tomando en cuenta aspectos ligados a la pobreza, a través de un sistema de ponderadores, se calculaba el IDS-CDMX como un promedio (ponderado) de las carencias.



CDMX
CIUDAD DE MÉXICO



Nuevo enfoque del IDS-CDMX

- A partir del 2016 se implementó un Enfoque de Derechos Sociales Universales que tiene como base la metodología anterior – es decir, calcular y analizar los datos obtenidos a partir del cálculo del nivel de pobreza a través del enfoque de Necesidades Básicas Insatisfechas – en el cual la pobreza se mide a partir de medidas directas de los rezagos que tienen los hogares de la Ciudad de México en los diferentes derechos sociales.
- Así, el grado de desarrollo social se mide a partir de los logros en el abatimiento de los rezagos en cada una de las dimensiones determinadas por Evalúa CDMX, construyendo el nuevo Índice de Desarrollo Social de la Ciudad de México (IDS-CDMX).



CDMX
CIUDAD DE MÉXICO



Aspectos técnicos del IDS-CDMX (2016)

Se ha realizado un ajuste de la sintaxis de programación para el cálculo del Índice de Desarrollo Social de la Ciudad de México con un Enfoque de Derechos Sociales Universales bajo los criterios de inclusión de los componentes siguientes:

- Calidad y espacio disponible de la vivienda,
- Acceso a salud,
- Acceso a seguridad social,
- Acceso educativo,
- Acceso a bienes durables,
- Adecuación sanitaria,
- Adecuación energética,
- Acceso a la alimentación y
- Acceso a la conectividad.

Ahora, bajo el empleo de una ponderación uniforme, con fundamento en que la Ley de Desarrollo Social para el Distrito Federal no se prioriza ningún derecho social respecto a otro.



Variables

- La primera radica en el grupo de variables empleadas. Mientras en el IDS anterior contempló seis grupos de variables (Calidad y espacio disponible de la vivienda, Acceso a salud y seguridad social, Acceso educativo, Acceso a bienes durables, Adecuación sanitaria y Adecuación energética), en la nueva metodología se agregan el Acceso a la alimentación y Acceso a la conectividad y se desagrega Acceso a la Salud y Acceso a seguridad social (9 grupos de variables).

Ponderadores

- La segunda diferencia estriba en los parámetros de ponderación. En la anterior metodología los ponderadores de cada variable eran distintos; en esta nueva versión, a partir del principio de universalidad de los derechos y bajo el criterio de que ningún derecho está por encima de los otros, el valor de ponderación es el mismo para cada componente.



CDMX
CIUDAD DE MÉXICO



Fuentes de información

- Los datos empleados son los producidos por el Instituto Nacional de Geografía e Informática (INEGI) correspondientes al *Censo de Población y Vivienda 2010* y a la *Encuesta Intercensal 2015*. El nivel de integración territorial corresponde a información representativa a nivel delegacional, por colonias y manzanas para el *Censo del 2010*. La información disponible por el INEGI a nivel de Microdatos tuvo que ser analizada en el Laboratorio de Microdatos de INEGI en la CDMX pues la confidencialidad de los datos impide que dicha información se encuentre disponible para el público en general. Para la *Encuesta Intercensal 2015*, se utilizaron las muestras representativas que se encuentran disponibles públicamente en la sección Microdatos de INEGI.



Resultados IDS-CDMX (nueva metodología)

Delegación	IDS-CDMX 2010	IDS-CDMX 2015
Azcapotzalco	Alto	Alto
Coyoacán	Alto	Alto
Cuajimalpa de Morelos	Medio	Medio
Gustavo A. Madero	Medio	Medio
Iztacalco	Medio	Alto
Iztapalapa	Medio	Medio
La Magdalena Contreras	Medio	Medio
Milpa Alta	Bajo	Bajo
Alvaro Obregón	Medio	Medio
Tláhuac	Bajo	Medio
Tlalpan	Medio	Medio
Xochimilco	Bajo	Bajo
Benito Juárez	Alto	Alto
Cuauhtémoc	Alto	Alto
Miguel Hidalgo	Alto	Alto
Venustiano Carranza	Medio	Alto



- De acuerdo con los resultados obtenidos, en 2010 las delegaciones de Azcapotzalco, Coyoacán, Benito Juárez, Cuauhtémoc y Miguel Hidalgo mostraban un grado de desarrollo “Alto”.
- Las delegaciones Cuajimalpa, Gustavo A. Madero, Iztacalco, Iztapalapa, Magdalena Contreras, Álvaro Obregón, Tlalpan y Venustiano Carranza mostraban un grado de desarrollo “Medio”.
- Y las delegaciones Milpa Alta, Tláhuac y Xochimilco mostraban un grado de desarrollo “Bajo”.
- Ninguna delegación mostró un grado de desarrollo “Muy Bajo”.



- De acuerdo con los resultados obtenidos, en 2015 las delegaciones de Azcapotzalco, Coyoacán, Iztacalco, Benito Juárez, Cuauhtémoc, Miguel Hidalgo y Venustiano Carranza mostraban un grado de desarrollo “Alto”.
- Las delegaciones de Cuajimalpa, Gustavo A. Madero, Iztapalapa, Magdalena Contreras, Álvaro Obregón, Tláhuac, y Tlalpan mostraban un grado de desarrollo “Medio”.
- Y las delegaciones Milpa Alta y Xochimilco mostraban un grado de desarrollo “Bajo”.



- Los resultados del IDS-CDMX con Enfoque de Derechos Sociales Universales para los años 2010 y 2015 muestran una mejoría en el grado de desarrollo social para las delegaciones:
 - Iztacalco y Venustiano Carranza: Medio₍₂₀₁₀₎ → Alto₍₂₀₁₅₎
 - Tláhuac: Bajo₍₂₀₁₀₎ → Medio₍₂₀₁₅₎
- No se detectaron retrocesos en el período 2010-2015 en cuanto al grado de desarrollo social, y ninguna delegación calificó con un “Muy Bajo” grado de desarrollo social.



Mapa IDS-CDMX 2010

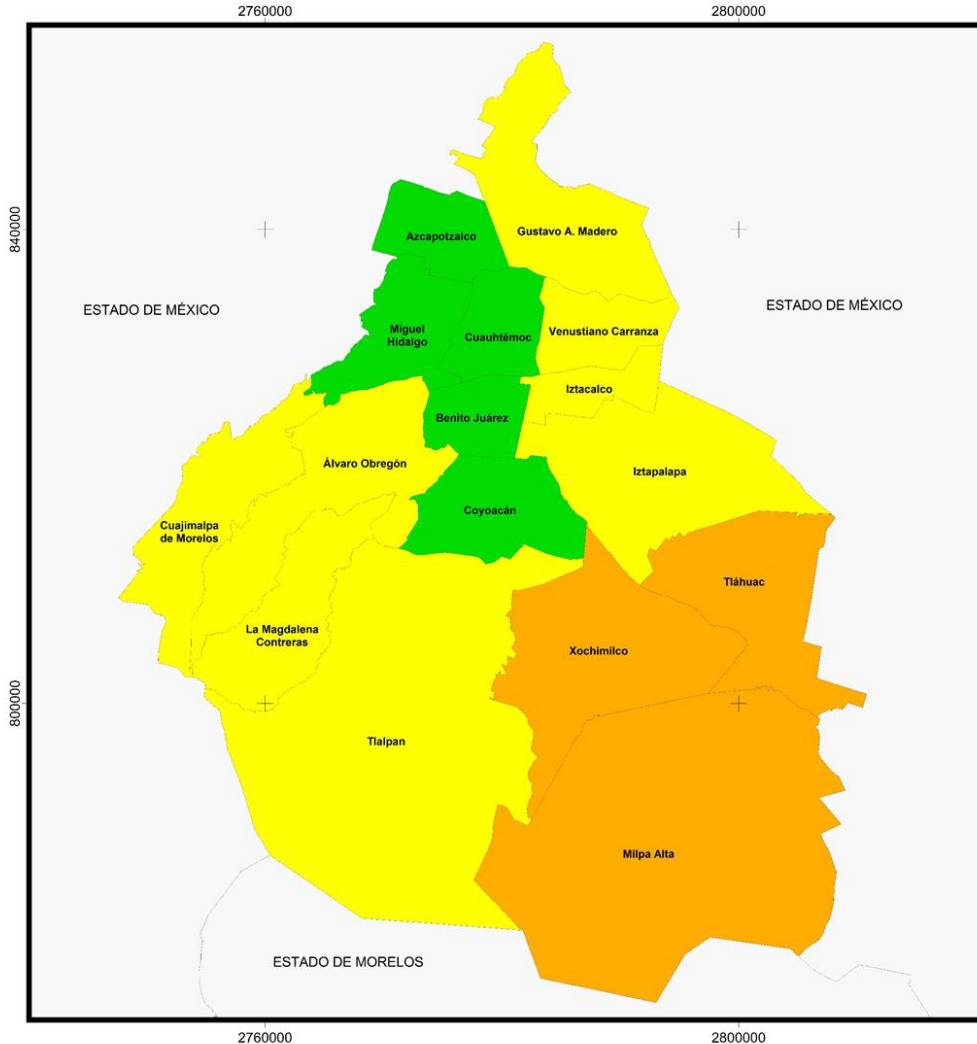

Índice de Desarrollo Social Ciudad de México 2010

Grado de Desarrollo Social

- Muy Bajo
- Bajo
- Medio
- Alto



Fuente: Estimaciones propias con datos de INEGI (2010) Censo General de Población y Vivienda.



Mapa IDS-CDMX 2015

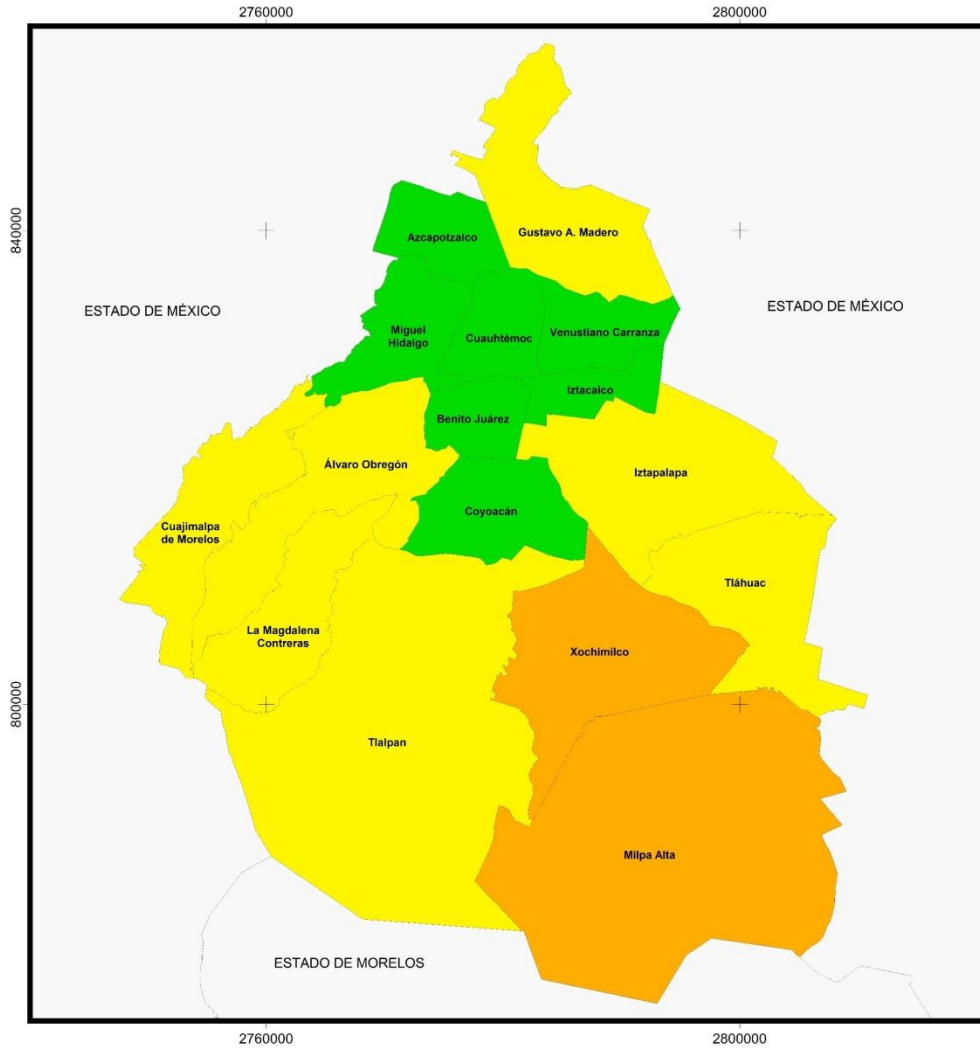

Índice de Desarrollo Social Ciudad de México 2015

Grado de Desarrollo Social

- Muy Bajo
- Bajo
- Medio
- Alto

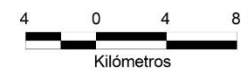

Fuente: Estimaciones propias con datos de INEGI (2015) Encuesta Intercensal.



CDMX
CIUDAD DE MÉXICO



Resultados comparativos IDS-CDMX 2010-2015

- En los mapas a nivel CDMX se aprecia cómo las delegaciones en el centro de la CDMX mantienen o incrementan su grado de desarrollo social, mientras que en la zona oriente, la delegación Tláhuac mejora pasando de un grado “Bajo” a un grado “Medio”.
- También se aprecia que el grado de desarrollo “Bajo” se mantiene en la zona sur-oriente de la CDMX (delegaciones Milpa Alta y Xochimilco).



CDMX
CIUDAD DE MÉXICO



Mapas delegacionales (a nivel manzana)

- En los siguientes 16 mapas se muestra el grado de desarrollo social medido con la nueva metodología en cada una de las manzanas en cada delegación para el año 2010.
- No es posible calcular el IDS-CDMX para el 2015 con este nivel de especificidad debido a la falta de información.

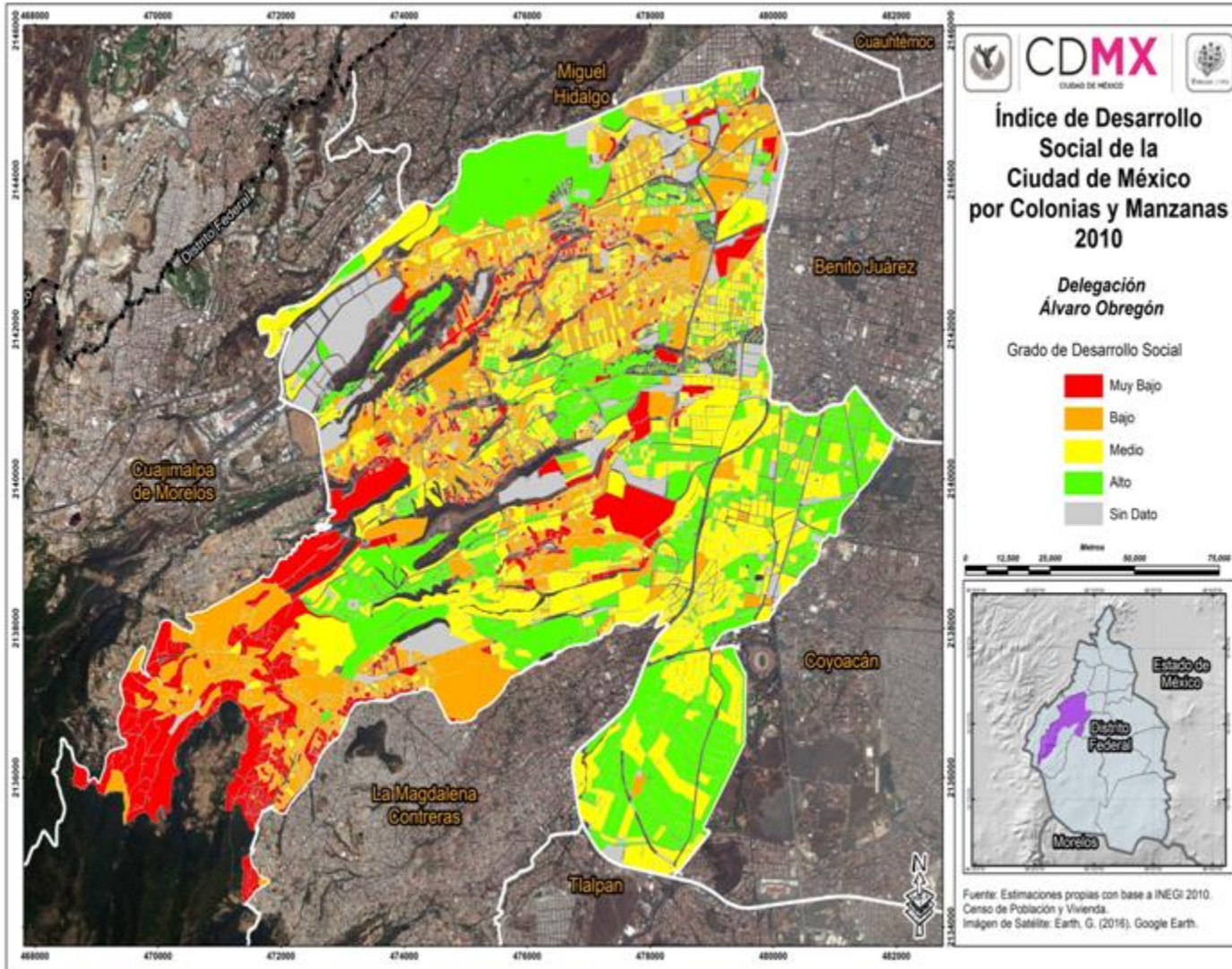

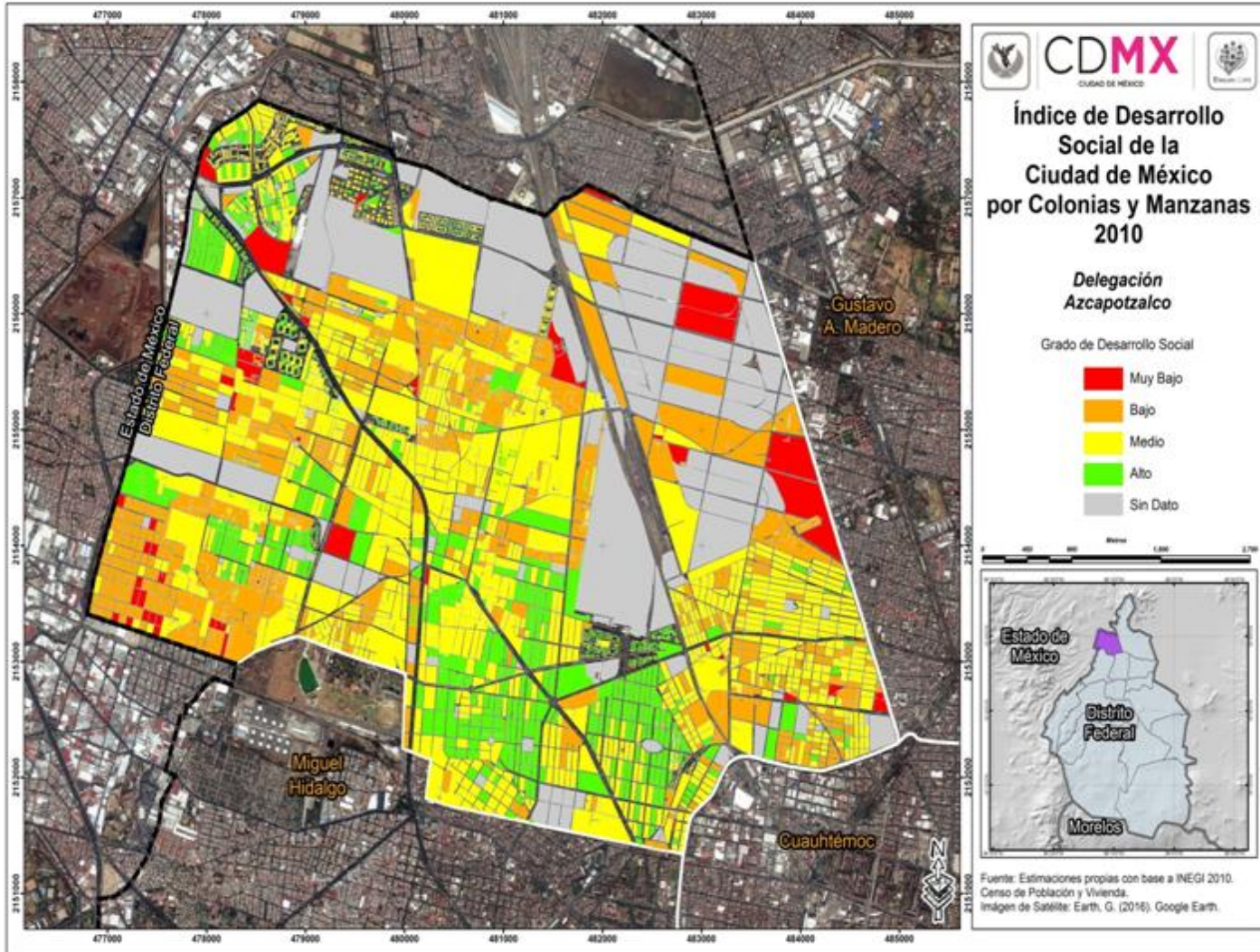



Índice de Desarrollo Social de la Ciudad de México por Colonias y Manzanas 2010

Delegación Benito Juárez

Grado de Desarrollo Social

- Muy Bajo
- Bajo
- Medio
- Alto
- Sin Dato



Fuente: Estimaciones propias con base a INEGI 2010, Censo de Población y Vivienda. Imagen de Satélite: Earth, G. (2016), Google Earth.

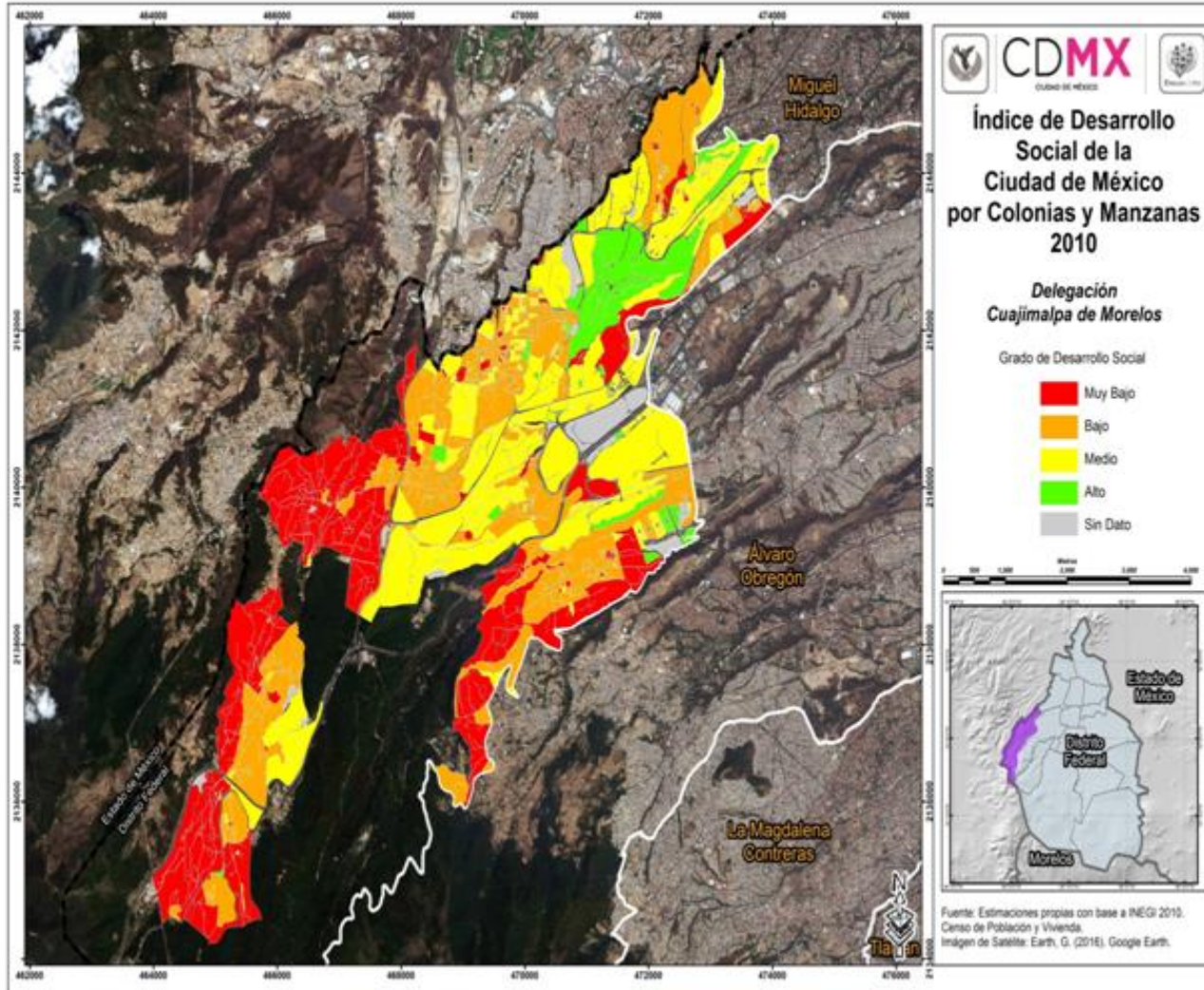

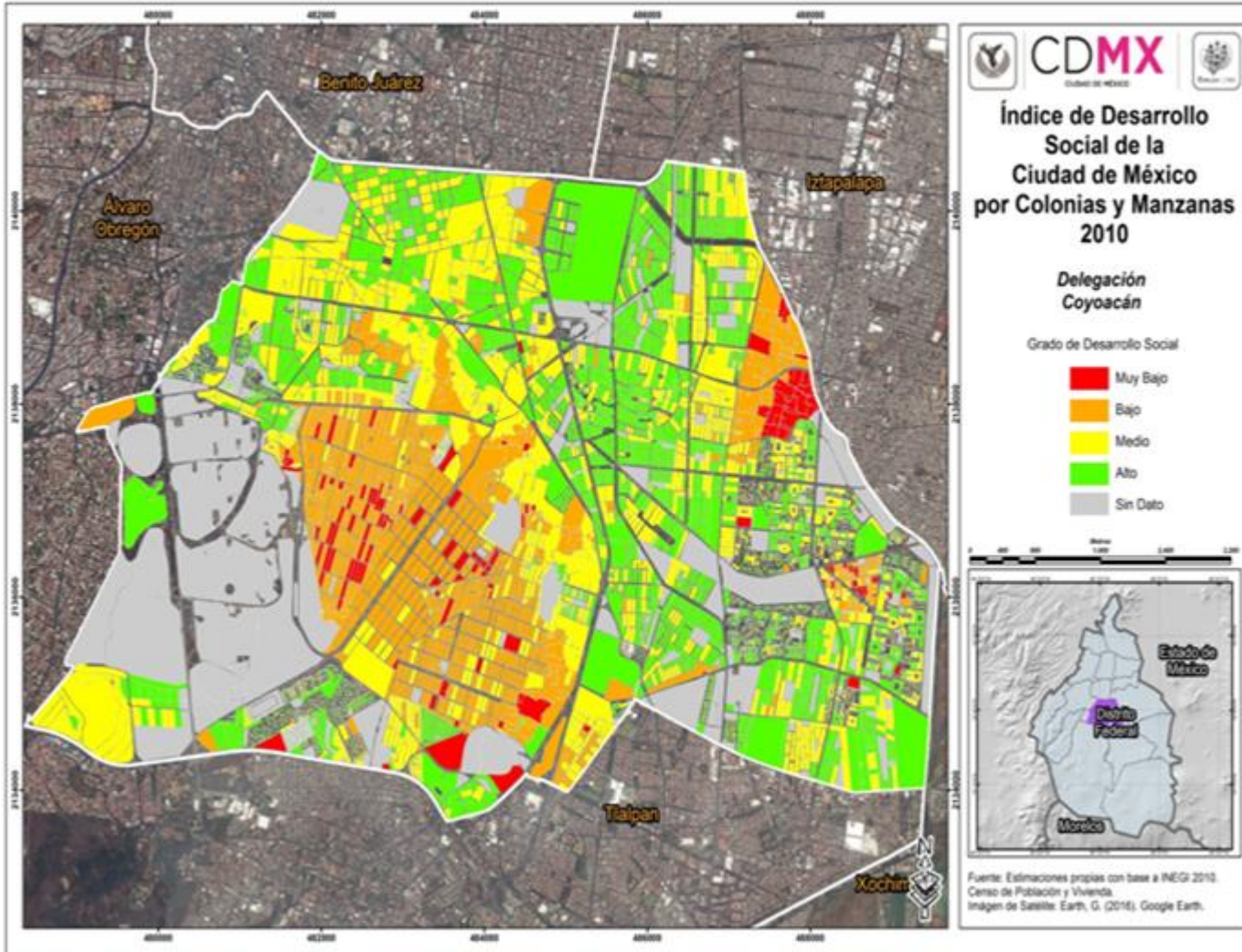

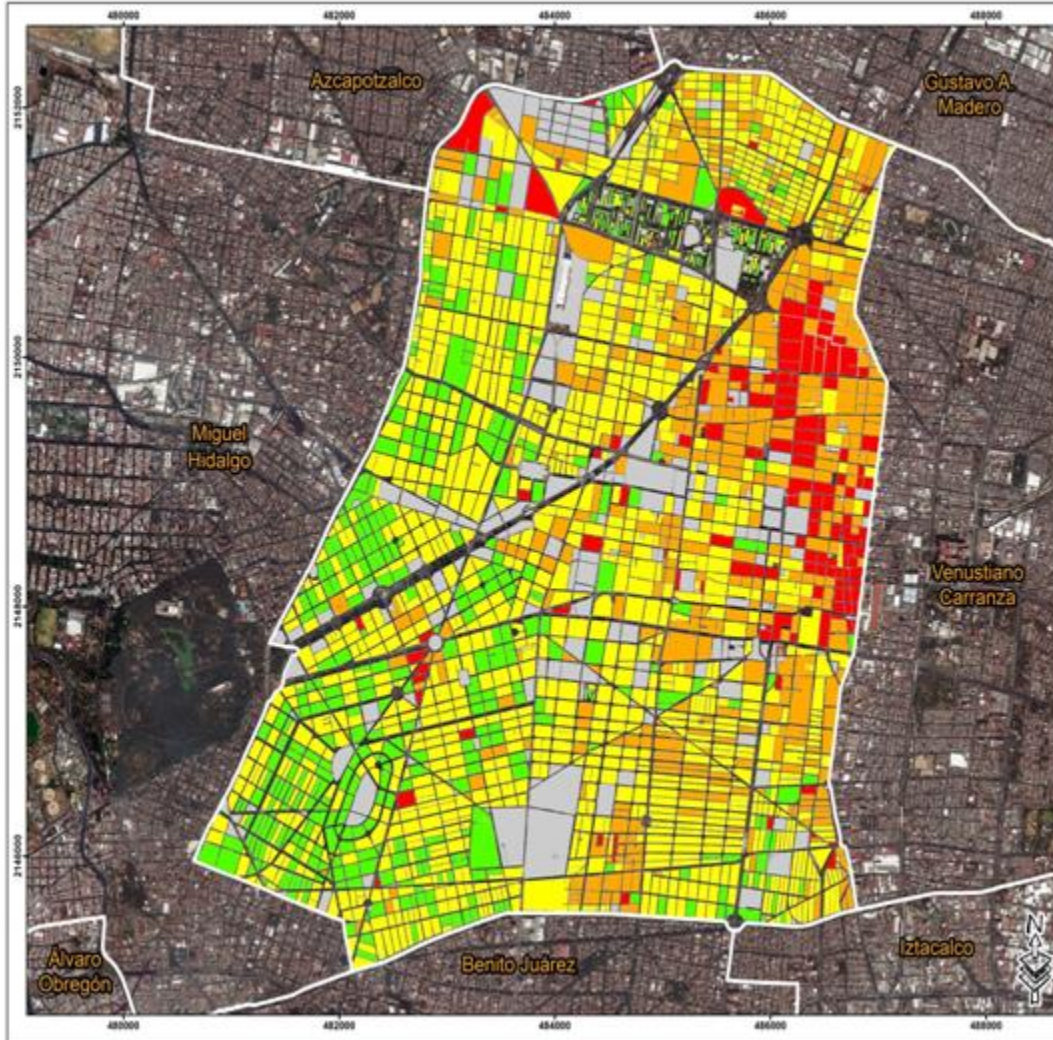

CDMX
CIUDAD DE MÉXICO

Índice de Desarrollo Social de la Ciudad de México por Colonias y Manzanas 2010

Delegación Cuauhtémoc

Grado de Desarrollo Social

- Muy Bajo
- Bajo
- Medio
- Alto
- Sin Dato

0 500 1.000 1.500 Meters

Fuente: Estimaciones propias con base a INEGI 2010. Censo de Población y Vivienda. Imagen de Satélite: Earth, G. (2016). Google Earth.

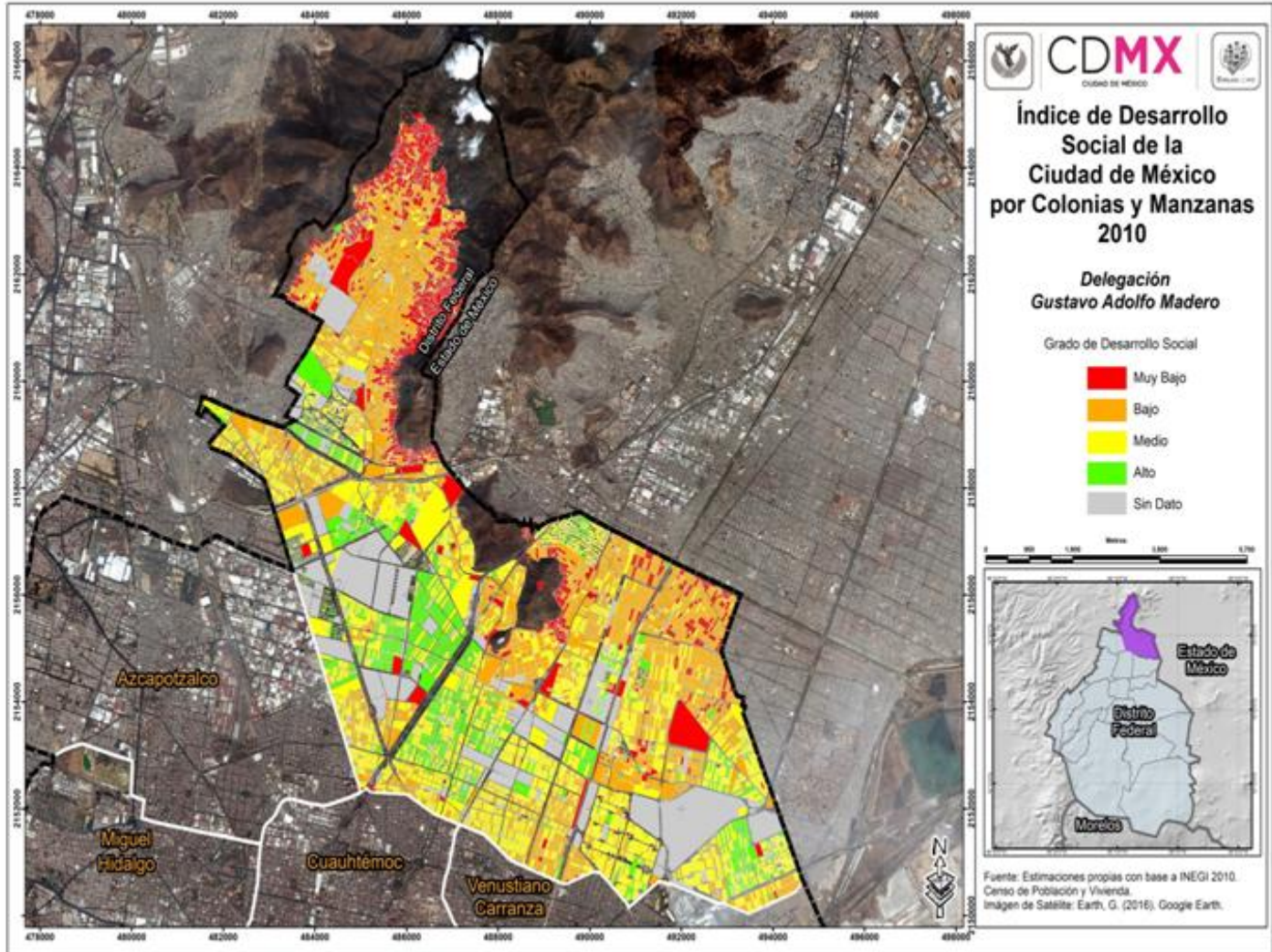

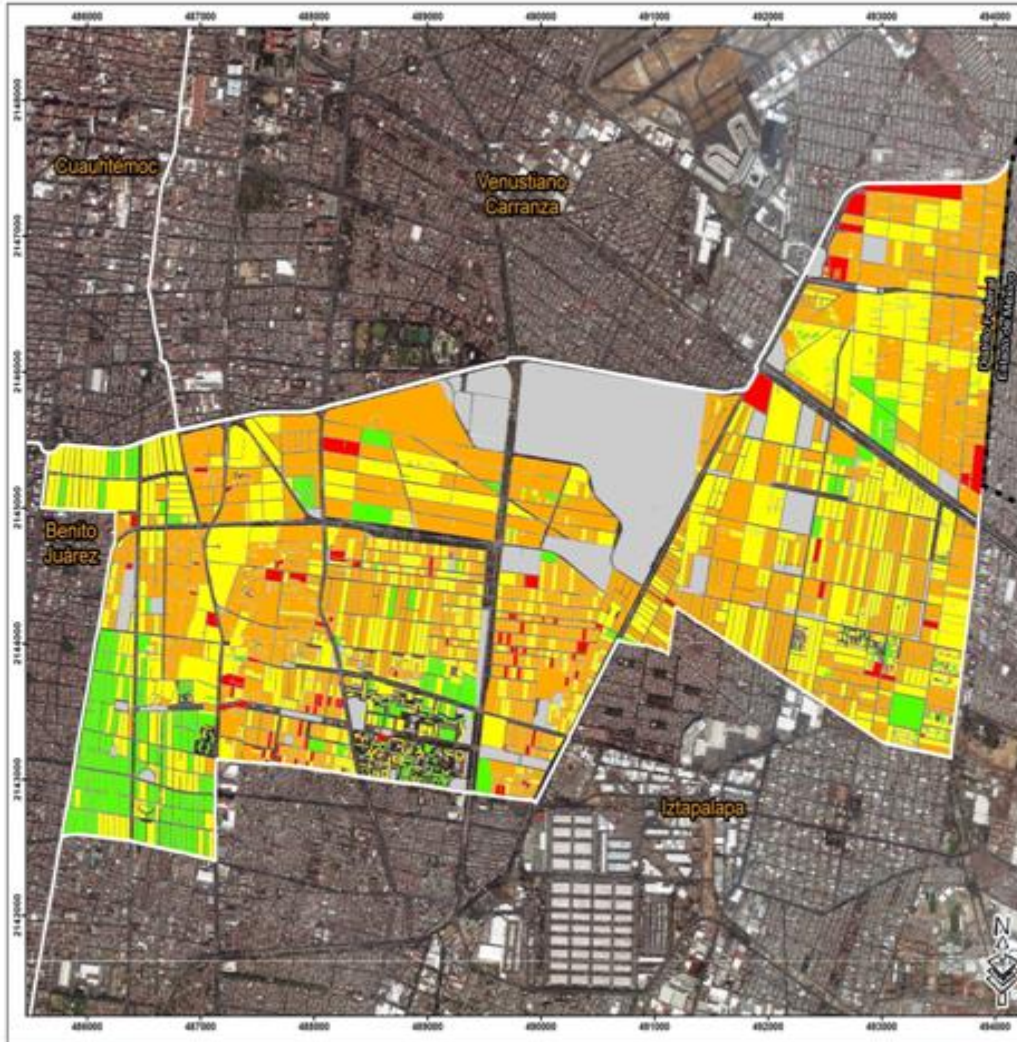

Índice de Desarrollo Social de la Ciudad de México por Colonias y Manzanas 2010

Delegación Iztacalco

Grado de Desarrollo Social

- Muy Bajo
- Bajo
- Medio
- Alto
- Sin Dato



Fuente: Estimaciones propias con base a INEGI 2010. Censo de Población y Vivienda. Imagen de Satélite: Earth, G. (2016). Google Earth.

